한국과학창의재단 검정 시스템
개인정보 처리방침 신구대비표

2026.08.06.(목)

<table>
<tr><th>연번</th><th>현 행</th><th>개 정 안</th><th>비고</th></tr>
<tr><td>1</td><td>【서문 및 목차】</td><td></td><td></td></tr>
<tr><td></td><td>한국과학창의재단은 개인정보 보호법 제30조에 따라 정보주체의 개인정보를 보호하고 이와 관련한 고충을 신속하고 원활하게 처리할 수 있도록 하기 위하여 다음과 같이 개인정보 처리방침을 수립・공개합니다.

목차
검정시스템의 개인정보 처리방침은 다음과 같은 내용으로 구성되어 있습니다.
※ 목차 클릭 시 해당 본문으로 이동
제1조(개인정보의 처리목적)
제2조(처리하는 개인정보의 항목 및 보유기간)
제3조(개인정보의 제3자 제공에 관한 사항)
제4조(개인정보 처리업무의 위탁에 관한 사항)
제5조(정보주체와 법정대리인의 권리. 의무 및 그 행사방법에 관한 사항)
제6조(개인정보의 파기)
제7조(개인정보의 안전성 확보조치에 관한 사항)
제8조(개인정보 자동 수집 장치의 설치.운영 및 거부에 관한 사항)
제9조(개인정보 보호책임자에 관한 사항)
제10조(개인정보 열람청구를 접수・처리하는 부서)
제11조(정보주체의 권익침해에 대한 구제방법)
제12조(개인정보 관리수준 진단 결과)
제13조(개인정보 처리방침 변경)</td><td>한국과학창의재단(이하 “재단”)은 정보주체의 자유와 권리를 보호하기 위하여 「개인정보 보호법」 및 관계 법령이 정한 바를 준수하여 개인정보를 적법하게 처리하고 안전하게 관리하고 있습니다.

재단은 「개인정보 보호법」 제30조에 따라 정보주체의 개인정보를 보호하고 이와 관련한 고충을 신속하고 원활하게 처리할 수 있도록 다음과 같이 개인정보 처리방침을 수립·공개합니다.

목 차
제1조(개인정보의 처리 목적) | 제2조(처리하는 개인정보의 항목 및 보유·이용 기간)
제3조(개인정보의 파기 절차 및 방법) | 제4조(개인정보의 제3자 제공)
제5조(개인정보 처리의 위탁) | 제6조(개인정보의 안전성 확보조치)
제7조(가명정보 처리에 관한 사항) | 제8조(개인정보 자동 수집 장치의 설치·운영 및 거부에 관한 사항)
제9조(정보주체와 법정대리인의 권리·의무 및 행사방법) | 제10조(개인정보 보호책임자 및 개인정보 열람 등 요구 접수·처리 부서)
제11조(정보주체의 권익침해에 대한 구제방법) | 제12조(고정형 영상정보처리기기 운영·관리에 관한 사항)
제13조(개인정보 보호수준 평가 및 추가적인 개인정보 보호 노력) | 제14조(개인정보 처리방침의 변경)</td><td></td></tr>
<tr><td>2</td><td>【개인정보의 처리 목적】</td><td></td><td></td></tr>
<tr><td></td><td>제1조(개인정보의 처리목적)
① 한국과학창의재단은 다음의 목적을 위하여 개인정보를 처리합니다. 처리하고 있는 개인정보는 다음의 목적 이외의 용도로는 이용되지 않으며, 이용 목적이 변경되는 경우에는 개인정보 보호법 제18조에 따라 별도의 동의를 받는 등 필요한 조치를 이행할 예정입니다.
1. [검정시스템 회원관리]
1) 교과서 검정 온라인 접수 및 내역 관리를 위한 정보 확인
2) 교과용 도서 검정심사 심의위원(후보군 포함) 관리를 위한 정보 확인
3) 회원 가입의사 확인
4) 회원제 서비스 제공에 따른 본인 식별·인증
5) 회원자격 유지·관리
6) 제한적 본인확인제 시행에 따른 본인확인
7) 불량회원의 부정 이용방지 및 비인가 사용 방지
8) 만 14세 미만 아동 가입 불허
9) 각종 고지·통지
2. [고충처리 및 민원사무처리]</td><td>제1조(개인정보의 처리 목적)
① 재단은 다음 각 호의 목적을 위하여 최소한의 개인정보를 수집하여 처리합니다. 수집한 개인정보는 다음 각 호의 목적 외의 용도로는 이용하지 아니하며, 이용 목적이 변경되는 경우에는 「개인정보 보호법」 제18조에 따라 별도의 동의를 받는 등 필요한 조치를 이행합니다.
1. 검정시스템 회원관리
가. 교과서 검정 온라인 접수 및 내역 관리를 위한 정보 확인
나. 교과용 도서 검정심사 심의위원(후보군 포함) 관리를 위한 정보 확인
다. 회원 가입의사 확인, 회원제 서비스 제공에 따른 본인 식별·인증 및 중복 가입 확인
라. 회원자격의 유지·관리 및 가입횟수 제한
마. 회원의 부정 이용 및 비인가 사용 방지
바. 14세 미만 아동의 가입 불허
사. 분쟁조정을 위한 기록 보존, 고충 처리, 고지·통지
2. 대국민 서비스 제공 및 개선
- 대국민 서비스 제공 및 콘텐츠 제공
- 서비스 제공을 위한 자료·접속 빈도 파악
- 회원의 서비스 이용에 대한 통계
- 새로운 서비스 및 이벤트 안내
3. 개인정보파일의 등록 및 공개</td><td></td></tr>
</table>

<table>
<tr><th>연번</th><th>현 행</th><th>개 정 안</th><th>비고</th></tr>
<tr>
<td></td>
<td>
1) 분쟁 조정을 위한 기록보존
2) 고충·민원·불만처리 등을 위한 원활한 의사소통 경로의 확보
3) 민원인의 신원 확인, 민원사항 확인, 사실조사를 위한 연락·통지, 처리결과 통보
3. [서비스 개선에 활용]
1) 시스템의 문제점 파악 및 개선
2) 신규 서비스 개발 및 특화
3) 개인별 맞춤형 서비스 제공을 위한 자료, 접속빈도 등 파악
4) 회원의 서비스 이용에 대한 통계 관리
5) 새로운 서비스 및 이벤트 정보 등 안내
6) 서비스 만족도 조사 참여 안내
4. 개인정보파일의 등록 및 공개
「개인정보 보호법」 제32조에 따라 등록·공개하는 개인정보파일의 명칭, 운영근거, 처리목적, 항목 및 보유기간은 아래와 같습니다.
<table>
<tr><th>개인정보 파일명</th><th>운영근거</th><th>개인정보파일에 기록되는 개인정보의 항목</th><th>보유기간</th></tr>
<tr><td>교과서 검인정 관련 회원정보</td><td>정보주체의 동의 및 개인정보보호법 제15조, 제17조, 제18조, 제26조, 제32조, 제35조, 제37조</td><td>[심의위원]
-필수정보: 성명, 생년월일, 성별, 아이디, 비밀번호, E-mail, 휴대전화번호, 소속기관명, 주소(소속기관), 심의대상 교과구분
- 선택정보: 학력, 재직경력, 교육·연구경력[발행사담당자]
-필수정보: 성명, 생년월일, 성별, 아이디, 비밀번호, E-mail, 휴대전화번호, 소속기관명, 주소(소속기관)</td><td>2년</td></tr>
</table>
※ 기타 검인정시스템의 개인정보파일 등록사항 공개는 개인정보보호위원회 개인정보보호 포털(www.privacy.go.kr)을 활용해주시기 바랍니다.
* 한국과학창의재단 개인정보파일 바로가기
</td>
<td>
- 재단은 「개인정보 보호법」 제32조에 따라 개인정보파일을 등록·공개하고 있으며, 개인정보파일별 처리 목적·보유기간 및 항목은 개인정보 포털(www.privacy.go.kr) 및 재단 누리집에서 확인하실 수 있습니다.

한국과학창의재단 개인정보파일 바로가기(링크)

※ 개인정보 확인 절차
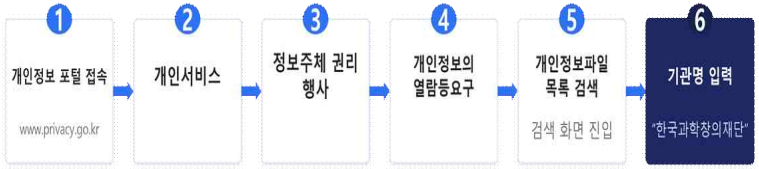

② 재단 검정 시스템은 「개인정보 보호법」 제32조에 따라 개인정보파일의 명칭, 운영근거, 처리목적, 항목 및 보유기간을 아래와 같이 등록·공개합니다.
<table>
<tr><th>개인정보 파일명</th><th>운영근거</th><th>개인정보파일에 기록되는 개인정보의 항목</th><th>보유기간</th></tr>
<tr><td>교과서 검인정 관련 회원정보</td><td>정보주체의 동의 및 개인정보보호법 제15조, 제17조, 제18조, 제26조, 제32조, 제35조, 제37조</td><td>[심의위원]
-필수정보: 성명, 생년월일, 성별, 아이디, 비밀번호, E-mail, 휴대전화번호, 소속기관명, 주소(소속기관), 심의대상 교과구분
- 선택정보: 학력, 재직경력, 교육·연구경력[발행사담당자]
-필수정보: 성명, 생년월일, 성별, 아이디, 비밀번호, E-mail, 휴대전화번호, 소속기관명, 주소(소속기관)</td><td>2년</td></tr>
</table>
</td>
<td></td>
</tr>
<tr><td>3</td><td>【개인정보의 처리 및 보유기간】</td><td></td><td></td></tr>
<tr>
<td></td>
<td>
제2조(처리하는 개인정보의 항목 및 보유기간)
① 한국과학창의재단은 다음의 개인정보 항목을 처리하고 있으며, 법령에 따른 개인정보 보유·이용 기간 또는 정보주체로부터 개인정보를 수집 시 동의 받은 개인정보 보유·이용기간 내에서 개인정보를 처리합니다.
<table>
<tr><th>서비스명</th><th>처리 목적</th><th colspan="2">수집 항목</th><th>보유기간</th></tr>
<tr><td>회원가입
(발행사 담당자)</td><td>회원 관리, 서비스 제공 및 관리,
민원 사무처리</td><td>필수</td><td>(기관)
기관명, 사업자등록번호, 법인등록번호, 전화번호, 주소
(대표자)
성명, 생년월일, 성별, 전화번호, 전자우편주소
(담당자)
성명, 생년월일, 성별, 시스템 접속용 아이디, 비밀번호, 전자우편주소, 휴대전화번호</td><td>2년
(재동의시 연장 가능)</td></tr>
</table>
</td>
<td>
제2조(처리하는 개인정보의 항목 및 보유·이용 기간)
① 재단 검정 시스템은 회원 서비스 제공을 위하여 필요·최소한 범위에서 개인정보를 수집,이용하며, 법령에 따른 개인정보 보유·이용 기간 또는 정보주체로부터 개인정보를 수집 시 동의 받은 개인정보 보유·이용 기간 내에서 개인정보를 처리합니다.
② 각각의 개인정보 처리 및 보유 기간은 다음과 같습니다.
1. 정보주체의 동의를 받지 않고 처리하는 개인정보 항목
재단은 정보주체와 체결한 서비스 이용계약의 이행을 위하여 「개인정보 보호법」 제15조 제1항 제4호에 따라 다음 각 호의 개인정보를 정보주체의 동의 없이 처리합니다.
<table>
<tr><th>수집근거</th><th>구분</th><th>수집·이용목적</th><th>개인정보의 항목</th><th>보유 및 이용기간</th></tr>
<tr><td>「개인정보 보호법」 제15조 제1항 제4호 (계약 체결·이행)</td><td>회원 관리</td><td>회원 가입의사 확인, 회원제 서비스 제공에 따른 본인 식별·</td><td>아이디, 휴대전화번호,비밀번호</td><td>회원 탈퇴 시까지 (2년 주기 재동의)</td></tr>
</table>
</td>
<td></td>
</tr>
</table>

<table>
<tr><th>연번</th><th>현 행</th><th>개 정 안</th><th>비고</th></tr>
<tr><td></td><td>
<table>
<tr><td></td><td></td><td>선택</td><td>(기관) 팩스번호</td><td></td></tr>
<tr><td rowspan="2">회원가입
(심사위원)</td><td rowspan="2">회원 관리, 서비스 제공 및 관리,
민원 사무처리</td><td>필수</td><td>성명, 생년월일, 성별,
시스템 접속용 아이디, 비밀번호,
전자우편주소, 휴대전화번호, 심의대상 교과구분정보, 소속기관명, 소속기관 주소</td><td rowspan="2">2년</td></tr>
<tr><td>선택</td><td>소속기관대학여부, 학력정보(학력구분, 학교명, 학과명, 전공명, 졸업여부, 최종학력여부), 재직경력정보(경력구분, 기간, 근무처, 과목명, 담당업무, 교육·연구참여경력(기간, 근무처, 과목명, 담당업무)</td></tr>
<tr><td>본인인증</td><td>본인 식별·인증</td><td>필수</td><td>성명, 생년월일, 성별, 휴대폰번호, 이동통신사, 개인식별정보(CI), 중복가입확인정보(DI),아이핀 번호, 아이핀 비밀번호</td><td>회원 탈퇴 시까지</td></tr>
<tr><td rowspan="2">개인정보 수정</td><td rowspan="2">회원 관리</td><td>필수</td><td>아이디, 비밀번호</td><td rowspan="2">회원 수정 시까지</td></tr>
<tr><td>선택</td><td>성명, 성별, 생년월일, 휴대전화번호</td></tr>
<tr><td>서비스 이용 시 자동생성수집</td><td>서비스 제공 및 관리</td><td>필수</td><td>IP주소, 쿠키, MAC주소, 서비스 이용기록, 방문기록, 불량 이용기록</td><td>1년 보관 후 파기</td></tr>
</table>
</td><td>
<table>
<tr><td></td><td></td><td>인증, 회원자격 유지·관리</td><td></td><td></td></tr>
</table>

<정보주체 이외로부터 개인정보를 제공받는 경우 >
• 일반회원 본인인증
- 법적 근거 :「개인정보 보호법」 제15조제1항제4호('계약 체결·이행')
- 수집·이용 항목 : NICE평가정보, NICE아이핀으로부터 제공받은 연계정보(CI), 이름, 성별,생년월일, 휴대 전화 번호

2. 정보주체의 동의를 받아 처리하는 개인정보 항목
<table>
<tr><th>서비스명</th><th>처리 목적</th><th>수집 근거</th><th colspan="2">수집 항목</th><th>보유기간</th></tr>
<tr><td rowspan="2">회원가입
(발행사 담당자)</td><td rowspan="2">회원 관리, 서비스 제공 및 관리, 민원 사무처리</td><td rowspan="2">「개인정보 보호법」 제15조 제1항 제1호
('동의')</td><td>필수</td><td>(기관)기관명, 사업자등록번호, 법인등록번호, 전화번호, 주소
(대표자)성명, 생년월일, 성별, 전화번호, 전자우편주소
(담당자)성명, 생년월일, 성별, 시스템 접속용 아이디, 비밀번호, 전자우편주소, 휴대전화번호</td><td rowspan="2">2년
(재동의 시 연장 가능)</td></tr>
<tr><td>선택</td><td>(기관) 팩스번호</td></tr>
<tr><td rowspan="2">회원가입
(심사위원)</td><td rowspan="2">회원 관리, 서비스 제공 및 관리, 민원 사무처리</td><td rowspan="2">「개인정보 보호법」 제15조 제1항 제1호
('동의')</td><td>필수</td><td>성명, 생년월일, 성별,
시스템 접속용 아이디, 비밀번호,
전자우편주소, 휴대전화번호, 심의대상 교과구분정보, 소속기관명, 소속기관 주소</td><td rowspan="2">2년
(재동의 시 연장 가능)</td></tr>
<tr><td>선택</td><td>소속기관대학여부, 학력정보(학력구분, 학교명, 학과명, 전공명, 졸업여부, 최종학력여부), 재직경력정보(교육경력,연구경력,경력구분, 기간, 근무처, 과목명, 담당업무)
교육·연구참여경력(기간, 근무처, 과목명, 담당업무)</td></tr>
<tr><td>본인인증</td><td>본인 식별·인증</td><td>「개인정보 보호법」 제15조 제1항 제1호
('동의')</td><td>필수</td><td>성명, 생년월일, 성별, 휴대폰번호, 이동통신사, 개인식별정보(CI), 중복가입확인정보(DI),아이핀 번호, 아이핀 비밀번호</td><td>회원 탈퇴 시까지</td></tr>
<tr><td rowspan="2">개인정보 수정</td><td rowspan="2">회원 관리</td><td rowspan="2">「개인정보 보호법」 제15조 제1항 제1호
('동의')</td><td>필수</td><td>아이디, 비밀번호</td><td rowspan="2">회원 수정 시까지</td></tr>
<tr><td>선택</td><td>성명, 성별, 생년월일, 휴대전화번호</td></tr>
<tr><td>서비스 이용 시 자동생성·수집</td><td>서비스 제공 및 관리</td><td>「개인정보 보호법」 제15조 제1항 제1호
('동의')</td><td>필수</td><td>IP주소, 쿠키, MAC주소, 서비스 이용기록, 방문기록, 불량 이용기록</td><td>1년 보관 후 파기</td></tr>
</table>
</td><td></td></tr>
<tr><td>4</td><td>【개인정보의 파기 절차 및 방법에 관한 사항】</td><td></td><td></td></tr>
<tr><td></td><td>③ 개인정보 파기의 절차 및 방법은 다음과 같습니다.
1. 파기절차 : 한국과학창의재단은 파기하여야 하는 개인정보(또는 개인정보파일)에 대해 개인정보 파기계획을 수립하여 파기합니다. 파기 사유가 발생한 개인정보(또는 개인정보파일)를 선정하고, 개인정보 보호책임자의 승인을 받아 개인정보(또는 개인</td><td>③ 개인정보 파기의 절차 및 방법은 다음과 같습니다.
1. 파기절차
- 재단은 파기 사유가 발생한 개인정보를 선정하고, 재단의 개인정보 보호책임자의 승인을 받아 개인정보를 파기합니다.</td><td>▸ 파기절차 인포그래프 추가</td></tr>
</table>

연번	현 행	개 정 안	비고
	정보파일)를 파기합니다. 2. 파기방법 : 한국과학창의재단은 전자적 파일 형태로 기록.저장된 개인정보는 기록을 재생할 수 없도록 로우레밸포멧(Low Level Format) 등의 방법을 이용하여 파기하며, 종이 문서에 기록.저장된 개인정보는 분쇄기로 분쇄하거나 소각하여 파기합니다.	2. 파기방법 - 전자적 파일 형태의 정보는 기록을 재생할 수 없는 기술적 방법을 사용합니다. - 종이에 출력된 개인정보는 분쇄기로 분쇄하거나 소각을 통하여 파기합니다. 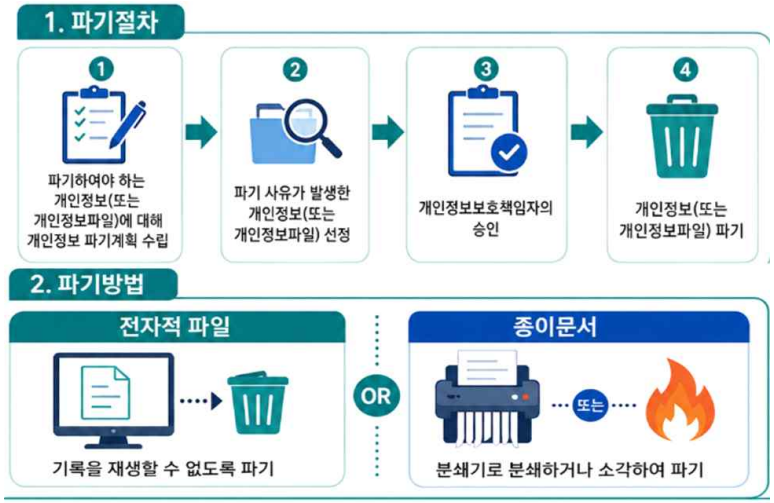 	
5	**【개인정보의 제3자 제공에 관한 사항】**		
	제3조(개인정보의 제3자 제공에 관한 사항) ① 한국과학창의재단은 제1조(개인정보의 처리 목적)에서 명시한 범위 내에서만 개인정보를 처리하며, 정보주체의 동의, 법률의 특별한 규정 등 「개인정보 보호법」 제17조 및 제18조에 해당하는 경우에만 개인정보를 제3자에게 제공합니다. ② 검정시스템에서는 개인정보의 제3자 제공이 없으며, 제3자 제공이 발생하는 경우 그 사실을 홈페이지에 공개하겠습니다.	**제4조(개인정보의 제3자 제공)** ① 재단은 정보주체의 개인정보를 제1조의 처리 목적으로 명시한 범위를 초과하여 제3자에게 제공하지 아니합니다. 다만, 「개인정보 보호법」 제17조 및 제18조에 해당하는 다음 각 호의 경우에는 개인정보를 제3자에게 제공할 수 있습니다. 1. 정보주체로부터 별도의 동의를 받은 경우 2. 다른 법률에 특별한 규정이 있는 경우 3. 명백히 정보주체 또는 제3자의 급박한 생명, 신체, 재산의 이익을 위하여 필요하다고 인정되는 경우 4. 개인정보를 목적 외의 용도로 이용하거나 이를 제3자에게 제공하지 아니하면 다른 법률에서 정하는 소관 업무를 수행할 수 없는 경우로서 개인정보보호위원회의 심의·의결을 거친 경우 5. 조약, 그 밖의 국제협정의 이행을 위하여 외국정부 또는 국제기구에 제공하기 위하여 필요한 경우 6. 범죄의 수사와 공소의 제기 및 유지를 위하여 필요한 경우 7. 법원의 재판업무 수행을 위하여 필요한 경우 8. 형(刑) 및 감호, 보호처분의 집행을 위하여 필요한 경우 9. 공중위생 등 공공의 안전과 안녕을 위하여 긴급히 필요한 경우	

<table>
<tr><th>연번</th><th>현 행</th><th>개 정 안</th><th>비고</th></tr>
<tr><td></td><td></td><td>② 제1항 제4호부터 제8호까지의 사유는「개인정보 보호법」제18조제2항 단서에 따라 공공기관인 재단에 한정하여 적용됩니다.
③ 재단은「개인정보 보호법」제18조제4항에 따라 개인정보를 목적 외의 용도로 이용하거나 제3자에게 제공하는 경우, 그 법적 근거·목적 및 범위 등을 재단 누리집에 게재합니다.
④ 현재 재단이 검정 서비스와 관련하여 정보주체의 동의에 따라 상시적으로 제3자에게 제공하고 있는 개인정보는 없습니다.</td><td></td></tr>
<tr><td>6</td><td>【개인정보 처리의 위탁에 관한 사항】</td><td></td><td></td></tr>
<tr><td></td><td>제4조(개인정보 처리업무의 위탁에 관한 사항)
① 한국과학창의재단은 원활한 개인정보 업무처리를 위하여 다음과 같이 개인정보 처리업무를 위탁하고 있습니다.
<table>
<tr><th>위탁받는 자(수탁자)</th><th>위탁업무</th></tr>
<tr><td>㈜타이드플로</td><td>홈페이지 운영 및 유지보수</td></tr>
<tr><td>나이스평가정보㈜</td><td>본인인증(휴대폰인증, 아이핀인증)</td></tr>
</table>
② 한국과학창의재단은 위탁계약 체결시 개인정보 보호법 제26조에 따라 위탁업무 수행 목적 외 개인정보 처리금지, 기술적.관리적 보호조치, 재위탁 제한, 수탁자에 대한 관리・감독, 손해배상 등 책임에 관한 사항을 계약서 등 문서에 명시하고, 수탁자가 개인정보를 안전하게 처리하는지를 감독하고 있습니다.
③ 위탁업무의 내용이나 수탁자가 변경될 경우에는 지체없이 본 개인정보 처리방침을 통하여 공개하도록 하겠습니다.</td><td>제5조(개인정보 처리의 위탁)
① 재단 검정 시스템은 원활한 개인정보 업무처리를 위하여 다음과 같이 개인정보 처리업무를 위탁하고 있습니다.
<table>
<tr><th>위탁받는자 (수탁사)</th><th>위탁받는자 (재수탁사)</th><th>위탁업무</th></tr>
<tr><td>온넷소프트</td><td>㈜타이드플로</td><td>홈페이지 운영 및 유지보수</td></tr>
</table>
② 재단은 위탁계약 체결 시「개인정보 보호법」제26조에 따라 위탁업무 수행 목적 외 개인정보 처리 금지, 기술적·관리적 보호조치, 재위탁 제한, 수탁자에 대한 관리·감독, 손해배상 등 책임에 관한 사항을 계약서 등 문서에 명시하고, 수탁자가 개인정보를 안전하게 처리하는지를 감독하고 있습니다.
③ 재단은「개인정보 보호법」제26조제6항에 따라 수탁자가 위탁받은 업무를 제3자에게 다시 위탁하는 경우 재단의 사전 동의를 받도록 하고 있습니다.
④ 위탁업무의 내용이나 수탁자가 변경되는 경우에는 지체 없이 이 개인정보 처리방침을 통하여 공개합니다.</td><td></td></tr>
<tr><td>7</td><td>【개인정보의 안전성 확보 조치에 관한 사항】</td><td></td><td></td></tr>
<tr><td></td><td>제7조(개인정보의 안전성 확보조치에 관한 사항)
① 한국과학창의재단은 개인정보의 안전성 확보를 위해 다음과 같은 조치를 취하고 있습니다.
1. 관리적 조치 : 내부관리계획 수립.시행, 정기적 직원 교육 등
2. 기술적 조치 : 개인정보처리시스템 등의 접근권한 관리, 접근통제시스템 설치, 고유식별정보 등의 암호화, 보안프로그램 설치
3. 물리적 조치 : 전산실, 자료보관실 등의 접근통제</td><td>제6조(개인정보의 안전성 확보조치)
① 재단은「개인정보 보호법」제29조 및 같은 법 시행령 제30조에 따라 다음과 같은 안전성 확보조치를 하고 있습니다.
<table>
<tr><td>관리적 조치</td><td>▪ 내부 관리계획 수립·시행
▪ 정기적 직원 교육
▪ 정보 보호팀 중심의 전담조직 운영</td></tr>
<tr><td>기술적 조치</td><td>▪ 개인 정보 처리 시스템에 대한 접근 권한 관리
▪ 접근 통제 시스템 설치 및 관련 보호조치
▪ 인터넷망 차단 조치
▪ 개인정보의 암호화
▪ 접속 기록의 보관 및 월 1회 점검
▪ 보안프로그램 설치· 운영 및 갱신
▪ 개인정보처리시스템 취약점 점검 및 보완</td></tr>
<tr><td>물리적 조치</td><td>▪ 전산실, 자료 보관실 등의 접근통제
▪ 서류, 보조 저장매체 등을 잠금장치가 있는 안전한 장소에 보관
▪ 재해·재난에 대한 안전조치
▪ 보조저장매체의 반출·입 통제</td></tr>
</table></td><td></td></tr>
<tr><td>8</td><td>【가명정보 처리에 관한 사항】</td><td></td><td></td></tr>
<tr><td></td><td>-</td><td>제7조(가명정보 처리에 관한 사항)</td><td>신규 항목</td></tr>
</table>

<table>
<tr><th>연번</th><th>현 행</th><th>개 정 안</th><th>비고</th></tr>
<tr><td></td><td></td><td>① 재단은 통합회원 서비스와 관련하여 「개인정보 보호법」 제2조제1호의2에 따른 가명정보를 처리하고 있지 아니합니다. 향후 같은 법 제28조의2에 따라 가명정보를 처리하게 되는 경우에는 처리 목적, 처리 기간, 처리하는 가명정보의 항목, 제3자 제공 및 위탁에 관한 사항과 안전성 확보조치를 이 개인정보 처리방침에 반영하여 공개하겠습니다.</td><td></td></tr>
<tr><td>9</td><td>【개인정보 자동 수집 장치의 설치·운영 및 거부에 관한 사항】</td><td></td><td></td></tr>
<tr><td></td><td>제8조(개인정보 자동 수집 장치의 설치.운영 및 거부에 관한 사항)
① 검정시스템은 이용자에게 개별적인 맞춤서비스를 제공하기 위해 이용정보를 저장하고 수시로 불러오는 '쿠키(cookie)'를 사용합니다.
② 쿠키는 웹사이트를 운영하는데 이용되는 서버(https)가 이용자의 컴퓨터 브라우저에게 보내는 소량의 정보이며 이용자의 PC 컴퓨터내의 하드디스크에 저장되기도 합니다.
가. 쿠키의 사용목적: 이용자가 방문한 각 서비스와 웹 사이트들에 대한 방문 및 이용형태, 인기 검색어, 보안접속 여부, 등을 파악하여 이용자에게 최적화된 정보 제공을 위해 사용됩니다.
나. 쿠키의 설치.운영 및 거부 : 웹브라우저 상단의 도구>인터넷 옵션>개인정보 메뉴의 옵션 설정을 통해 쿠키 저장을 거부 할 수 있습니다.
다. 쿠키 저장을 거부할 경우 맞춤형 서비스 이용에 어려움이 발생할 수 있습니다.</td><td>제8조(개인정보 자동 수집 장치의 설치·운영 및 거부에 관한 사항)
① 재단은 정보주체에게 개별적인 서비스와 편의를 제공하기 위하여 이용정보를 저장하고 수시로 불러오는 쿠키(cookie)를 사용합니다.
② 쿠키는 누리집 운영에 이용되는 서버(http)가 정보주체의 브라우저에 보내는 소량의 정보로서 정보주체의 컴퓨터 또는 모바일 기기에 저장되며, 누리집 접속 시 정보주체의 브라우저에서 서버로 자동 전송됩니다.
③ 정보주체는 브라우저의 옵션 설정을 통하여 쿠키의 허용·차단을 선택할 수 있습니다. 다만 쿠키를 차단하는 경우 일부 서비스 이용에 어려움이 발생할 수 있습니다.
<table>
<tr><td rowspan="2">웹브라우저</td><td>크롬(Chrome)</td><td>웹브라우저 오른쪽 상단 ' ⋮ ' 표시 선택 > 시크릿 창 (단축키 : Ctrl+Shift+N)</td></tr>
<tr><td>엣지(Edge)</td><td>웹 브라우저 오른쪽 상단 '...' 표시 선택 > 새 InPrivate 창 (단축키 : Ctrl+Shift+N)</td></tr>
<tr><td rowspan="3">모바일
브라우저</td><td>크롬(Chrome)</td><td>모바일 브라우저 오른쪽 상단 ' ⋮ ' 표시 선택 > 새 시크릿 탭</td></tr>
<tr><td>사파리(Safari)</td><td>모바일 기기 설정> 사파리(Safari)> 고급> 모든 쿠키 차단</td></tr>
<tr><td>삼성 인터넷</td><td>모바일 브라우저 아래쪽 '탭' 아이콘 선택> 비밀 모드 켜기 > 시작</td></tr>
</table></td><td></td></tr>
<tr><td>10</td><td>【정보주체와 법정대리인의 권리. 의무 및 그 행사방법에 관한 사항】</td><td></td><td></td></tr>
<tr><td></td><td>⑥ 한국과학창의재단은 정보주체 권리에 따른 열람등 요구를 한 자가 본인이거나 정당한 대리인인지를 확인합니다.</td><td>⑥ 재단은 정보주체 권리에 따른 열람의 요구, 정정・삭제의요구, 처리정지의 요구, 자동화된 결정 거부・설명요구 시 열람 등 요구를 한 자가 본인이거나 정당한 대리인인지를 확인합니다.
⑦ 정보주체는 권리 행사를 아래의 부서에 할 수 있습니다. 재단 검정 시스템 서비스는 정보주체로부터 권리 행사를 청구받은날로부터 10일(전송요구의 경우 지체 없이) 이내 회신하겠습니다
▶ 개인정보 권리 행사 청구 접수·처리부서
부서명 : 정보보호팀
연락처 : 02-559-3969(FAX: 02-555-0702), privacy@kosac.re.kr</td><td></td></tr>
<tr><td>11</td><td>【개인정보 보호책임자의 성명 또는 개인정보 업무 담당부서 및 고충처리 사항을 처리하는 부서에 관한 사항】</td><td></td><td></td></tr>
<tr><td></td><td>제9조(개인정보 보호책임자에 관한 사항)
① 한국과학창의재단은 개인정보 처리에 관한 업무를 총괄해서 책임지고, 개인정보 처리와 관련한 정보주체의 불만처리 및 피해구제 등을 위하여 아래와 같이 개인정보 보호책임자를 지정하고 있습니다.</td><td>제11조(개인정보 보호책임자 및 개인정보 열람 등 요구 접수·처리 부서)
① 재단은 개인정보 처리에 관한 업무를 총괄하여 책임지고, 개인정보 처리와 관련한 정보주체의 불만 처리 및 피해 구제 등을 위하여 다음과 같이 개인정보 보호책임자를</td><td></td></tr>
</table>

<table>
<tr><th>연번</th><th>현 행</th><th>개 정 안</th><th>비고</th></tr>
<tr><td></td><td>
<table>
<tr><th>구분</th><th>부서명</th><th>성명</th><th>연락처</th></tr>
<tr><td>개인정보보호 책임자</td><td>IT정보화실</td><td>김훈</td><td>02-559-3990</td></tr>
<tr><td>개인정보보호 담당자</td><td>정보보호팀</td><td>-</td><td>02-559-3954</td></tr>
</table>
② 정보주체께서는 검정시스템의 서비스(또는 사업)을 이용하시면서 발생한 모든 개인정보 보호 관련 문의, 불만처리, 피해구제 등에 관한 사항을 개인정보 보호채임자 및 담당부서로 문의하실 수 있습니다. 한국과학창의재단은 정보주체의 문의에 대해 지체없이 답변 및 처리해드릴 것입니다.
제10조(개인정보 열람청구를 접수·처리하는 부서)
① 정보주체는 개인정보 보호법 제35조에 따른 개인정보의 열람 청구를 아래의 부서에 할 수 있습니다. 한국과학창의재단은 정보주체의 개인정보 열람청구가 신속하게 처리되도록 노력하겠습니다.
▶개인정보 보호 담당부서(총괄)
- 부서명 : 정보보호팀
- 연락처 : 02-559-3878, hs2730@kosac.re.kr
</td><td>
지정하고 있습니다.
<table>
<tr><th>구분</th><th>부서명</th><th>성명</th><th>직위</th><th>개인정보 보호 담당부서 및 연락처</th></tr>
<tr><td>개인정보 보호책임자</td><td>정보화지원부</td><td>김훈</td><td>부장</td><td>- 전화: 02-559-3990
-이메일: hoonkim@kosac.re.kr
※개인정보 보호 담당부서로 연결됩니다</td></tr>
<tr><td>개인정보 보호
담당부서</td><td colspan="3">정보보호팀</td><td>- 전화: 02-559-3969
- 이메일: privacy@kosac.re.kr</td></tr>
</table>
② 정보주체는 검정 시스템을 이용하면서 발생한 모든 개인정보 보호 관련 문의, 불만 처리, 피해 구제 등에 관한 사항을 개인정보 보호책임자 및 담당부서로 문의할 수 있으며, 재단은 이에 대하여 지체 없이 답변하고 처리하겠습니다..
</td><td></td></tr>
<tr><td>12</td><td>【정보주체의 권익침해에 대한 구제방법】</td><td></td><td></td></tr>
<tr><td></td><td>
제11조(정보주체의 권익침해에 대한 구제방법)
① 정보주체는 아래의 기관에 대해 개인정보 침해에 대한 피해구제, 상담 등을 문의하실 수 있습니다.
(아래의 기관은 한국과학창의재단과는 별개의 기관으로서, 한국과학창의재단의 자체적인 개인정보 불만처리, 피해구제 결과에 만족하지 못하시거나 보다 자세한 도움이 필요하시면 문의하여 주시기 바랍니다)
※ 권익침해 구제기관
1) 개인정보 분쟁조정위원회: (국번없이) 1833-6972 (https://www.kopico.go.kr)
2) 개인정보 침해신고센터: (국번없이) 118 (https://privacy.kisa.or.kr))
3) 대검찰청 사이버수사과: (국번없이) 1301 (https://www.spo.go.kr)
4) 경찰청 사이버수사국: (국번없이) 182 (https://ecrm.cyber.go.kr)
② 또한, 개인정보의 열람, 정정·삭제, 처리정지 등에 대한 정보주체자의 요구에 대하여 한국과학창의재단이 행한 처분 또는 부작위로 인하여 권리 또는 이익을 침해 받은 분은 행정심판법이 정하는 바에 따라 행정심판을 청구할 수 있습니다.
※ 중앙행정심판위원회: (국번없이) 110 (https://www.simpan.go.kr)
</td><td>
제11조(정보주체의 권익침해에 대한 구제방법)
① 정보주체는 개인정보침해로 인한 구제를 받기 위하여 개인정보분쟁조정위원회, 한국인터넷진흥원 개인정보침해신고센터 등에 분쟁해결이나 상담 등을 신청할 수 있습니다. 이 밖에 기타 개인정보침해의 신고, 상담에 대하여는 아래의 기관에 문의하시기를 바랍니다.
<table>
<tr><th>구분</th><th>기관명</th><th>URL</th><th>전화번호</th></tr>
<tr><td>개인정보 침해신고센터</td><td>한국인터넷진흥원</td><td>privacy.kisa.or.kr</td><td>국번 없이 118</td></tr>
<tr><td>개인정보분쟁조정위원회</td><td>개인정보분쟁조정위원회</td><td>kopico.go.kr</td><td>1833-6972</td></tr>
<tr><td>과학수사부 사이버수사과</td><td>대검찰청</td><td>spo.go.kr</td><td>국번 없이 1301</td></tr>
<tr><td>사이버수사국</td><td>경찰청</td><td>ecrm.police.go.kr</td><td>국번 없이 182</td></tr>
</table>
② 「개인정보 보호법」 제35조(개인정보의 열람), 제36조(개인정보의 정정·삭제), 제37조(개인정보의 처리정지 등)의 규정에 따른 요구에 대하여 공공기관의 장이 행한 처분 또는 부작위로 인하여 권리 또는 이익의 침해를 받은 자는 「행정심판법」이 정하는 바에 따라 행정심판을 청구할 수 있습니다.
※ 행정심판에 대해 자세한 사항은 중앙행정심판위원회(http://www.simpan.go.kr/) 참고
</td><td></td></tr>
<tr><td>13</td><td>【고정형 영상정보처리기기 운영·관리에 관한 사항】</td><td></td><td></td></tr>
<tr><td></td><td>(해당 조항 없음)</td><td>
제13조(고정형 영상정보처리기기 운영·관리에 관한 사항)
① 한국과학창의재단이 설치·운영 중인 고정형 영상정보처리기기에 관한 사항은 별도의 「고정형 영상정보처리기기 운영·관리 방침」에서 확인하실 수 있습니다.
[고정형 영상정보처리기기 운영·관리 방침]
</td><td>신규 항목</td></tr>
<tr><td>14</td><td>【개인정보 보호수준 평가 및 추가적인 개인정보 보호 노력】</td><td></td><td></td></tr>
</table>

<table>
<tr><th>연번</th><th>현 행</th><th>개 정 안</th><th>비고</th></tr>
<tr><td></td><td>제12조(개인정보 관리수준 진단 결과)
① 한국과학창의재단은 정보주체의 개인정보를 안전하게 관리하기 위해 「개인정보 보호법」 제11조에 따라 매년 개인정보보호위원회에서 실시하는 “공공기관 개인정보 관리수준 진단”을 받고 있습니다.
② 한국과학창의재단은 2022년도 개인정보 관리수준 진단 평가 결과 ‘A’ 등급을 획득하였습니다.</td><td>제13조(개인정보 보호수준 평가 및 추가적인 개인정보 보호 노력)
① 재단은 「개인정보 보호법」 제11조의2에 따라 개인정보보호위원회가 매년 실시하는 개인정보 보호수준 평가를 받고 있으며, 2025년도 개인정보 보호수준 평가 결과 ‘B’ 등급을 받았습니다.
② 재단은 「개인정보 보호법」에서 요구하는 안전성 확보조치 외에도 다음과 같이 국내외 개인정보 보호 인증을 취득하여 관리하고 있습니다.
<table>
<tr><th>구분</th><th>범위</th><th>기간</th></tr>
<tr><td>ISO 27701(개인정보보호 경영시스템)</td><td>기관 개인정보보호 경영시스템</td><td>2025. 8. 13. ~ 2028. 8. 12.(3년)</td></tr>
</table>
③ 재단은 그 밖에 자체 개인정보 보호의 날 운영, 개인정보 보호 연구모임 운영 등 다양한 활동을 통하여 안전한 개인정보 처리와 개인정보 보호 문화 확산을 위하여 노력하고 있습니다.</td><td></td></tr>
<tr><td>15</td><td>【개인정보 처리방침의 변경에 관한 사항】</td><td></td><td></td></tr>
<tr><td></td><td>제13조(개인정보 처리방침 변경)
① 이 개인정보 처리방침은 2023년 11월 20일부터 적용됩니다.
② 이전의 개인정보 처리방침은 아래에서 확인하실 수 있습니다.</td><td>제14조(개인정보 처리방침의 변경)
① 이 개인정보 처리방침은 2026년 9월 1일부터 적용되며, 이전의 개인정보 처리방침은 아래에서 확인할 수 있습니다.</td><td></td></tr>
</table>